

APÊNDICES

“Plantas de localização contendo os limites das áreas de intervenção para Elaboração de projetos executivos e/ou Licenciamento Ambiental para Estruturas de Apoio Náutico”

Apêndice 01:

Área 01: “Projeto executivo e Licenciamento Ambiental” de Trapiche e Flutuante, no Município de Araquari/SC, Bairro Barra do Itapocú, Estrada Geral do Itapocú.



Imagem 01 - Localização - coordenadas Long. 730531.00E Lat.7058958.00S - Zona 22 S.

Apêndice 02:

Área 02 : “Projeto executivo e Licenciamento Ambiental” de Trapiche e Flutuante, no Município de Araquari/SC, Bairro Centro, fazendo fundos com as Ruas: Bom Jesus e Rua João Ariola.

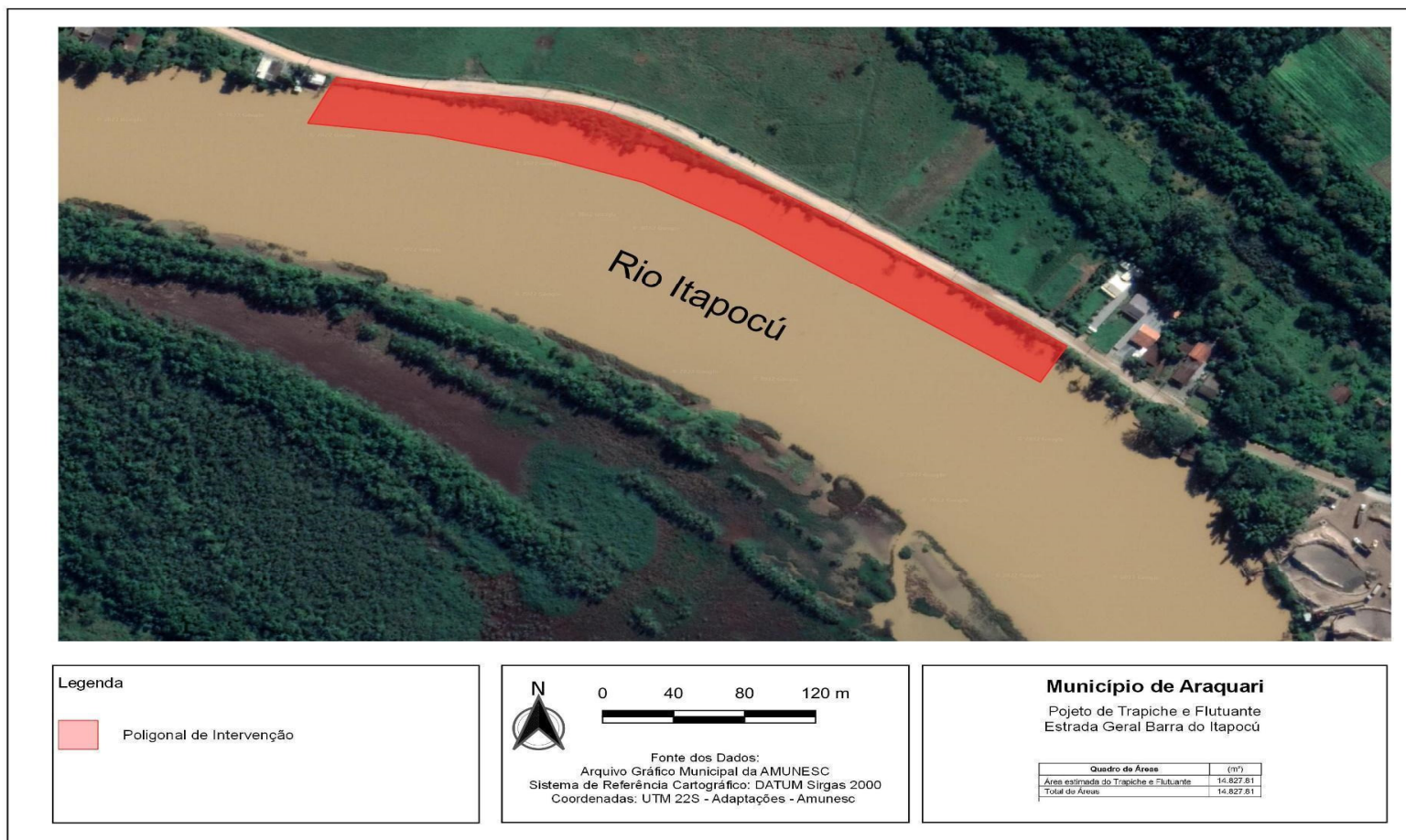

Imagem 02 - Localização - coordenadas Long. 727148.00E Lat.7081555.00S - Zona 22 S

Apêndice 04:

Área 04: “Projeto Executivo e Licenciamento Ambiental” do Trapiche e Flutuante, no Município de Joinville/SC, na localidade Morro do Amaral, Avenida Kurt Meinert.

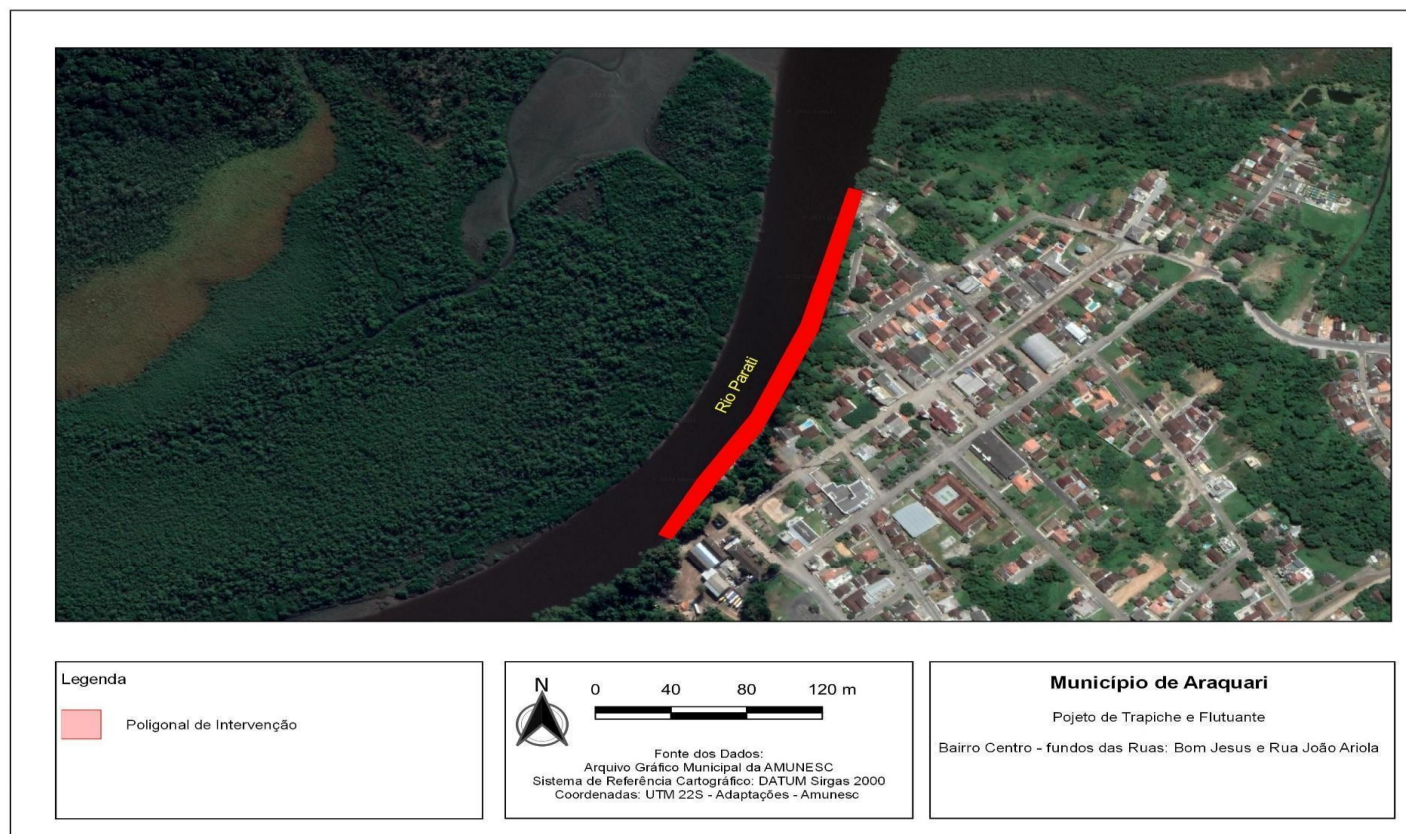

Imagem 04 - Localização - coordenadas Long. 26°18'1.53"S Lat. 48°45'52.47"O - Zona 22 S.

Apêndice 05:

Área 05 - “Projeto executivo e estudos técnicos com dimensionamento, dos Molhes, Flutuantes e Dragagem com Alimentação Artificial da Faixa de orla entre os molhes com seus respectivos Licenciamentos Ambientais, incluindo as Rampas de embarcações”, no Município de Joinville/SC, na localidade da Vigorelli, Estrada João de Souza Mello e Alvim.

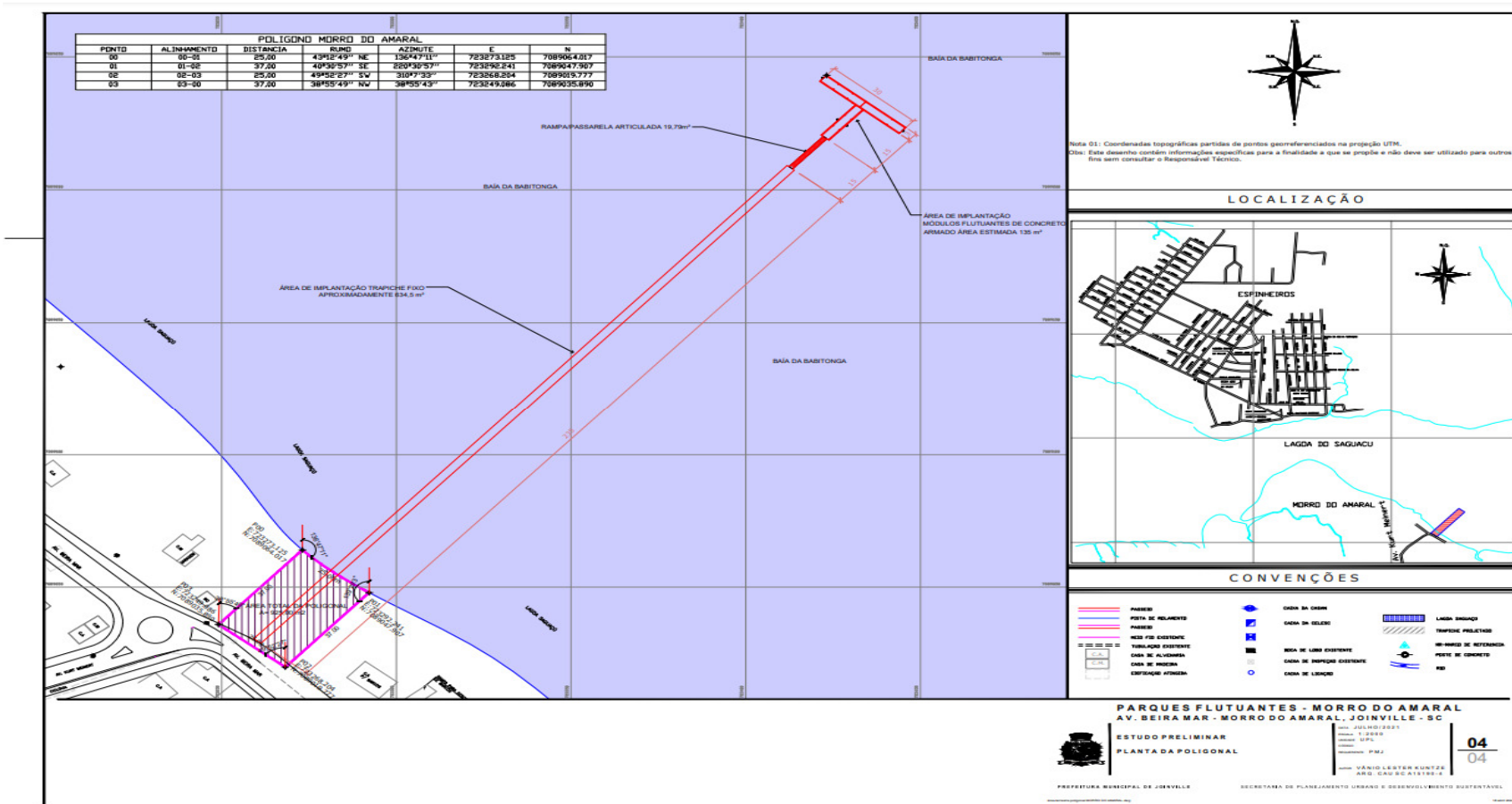

Imagem 05 - Localização – coordenadas 723145,14E Lat. 7097544,44S - Zona 22 S.

Apêndice 07:

Área 07: “Projeto Executivo e Licenciamento Ambiental” do Parque Flutuante Caieiras, localizado na Rua Waldemiro Rosa, Bairro Adhemar Garcia, no Município de Joinville/SC.

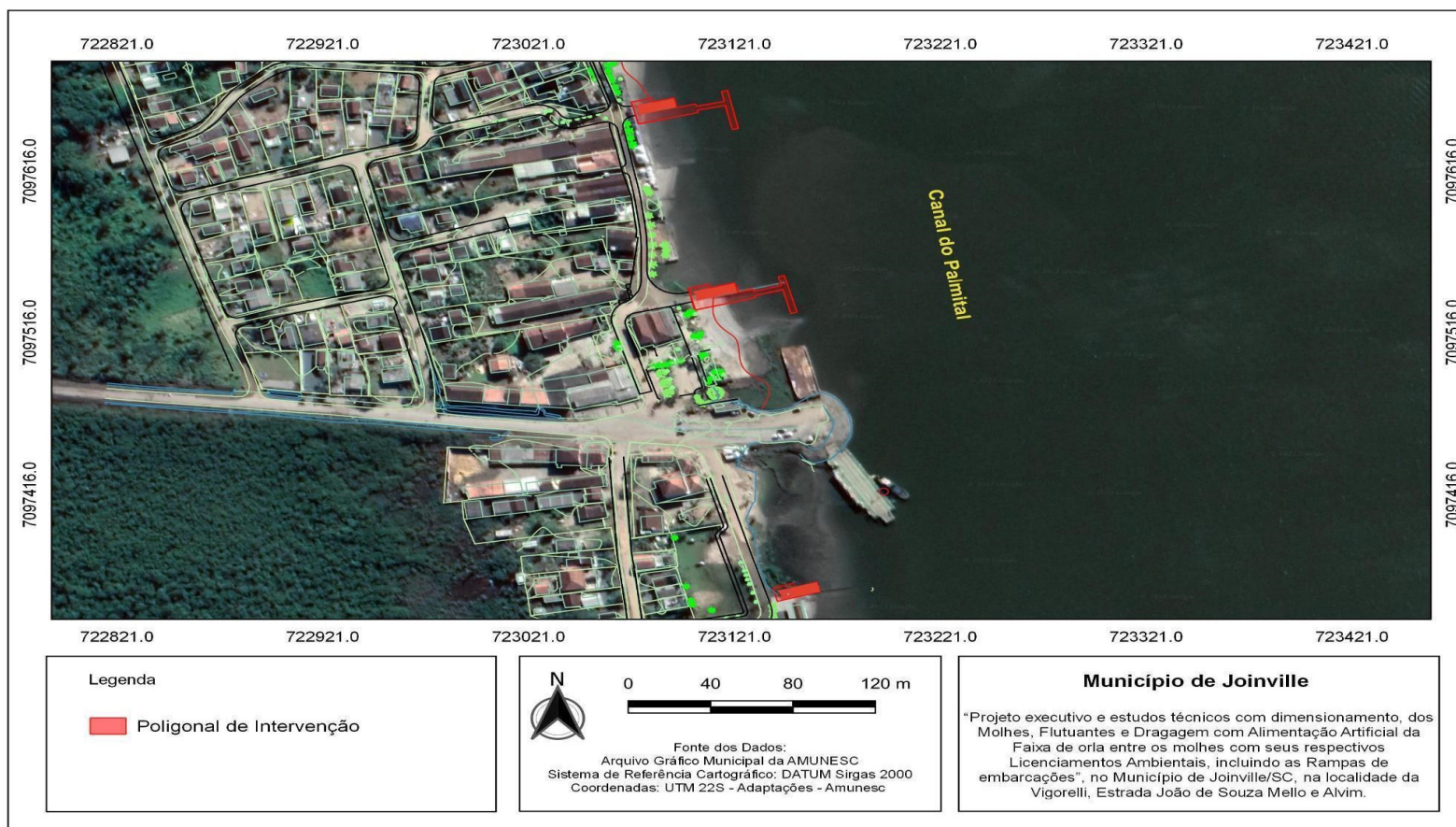

Imagem 07 – Localização coordenadas Long. 720215.42E Lat. 7088624.30S - Zona 22 S. **Apêndice 08:**

Área 08: “Projeto Executivo e Licenciamento Ambiental” de Trapiche e Flutuante, localizado no Parque da Cidade, Rua Graciliano Ramos, Bairro Boa Vista, no Município de Joinville/SC

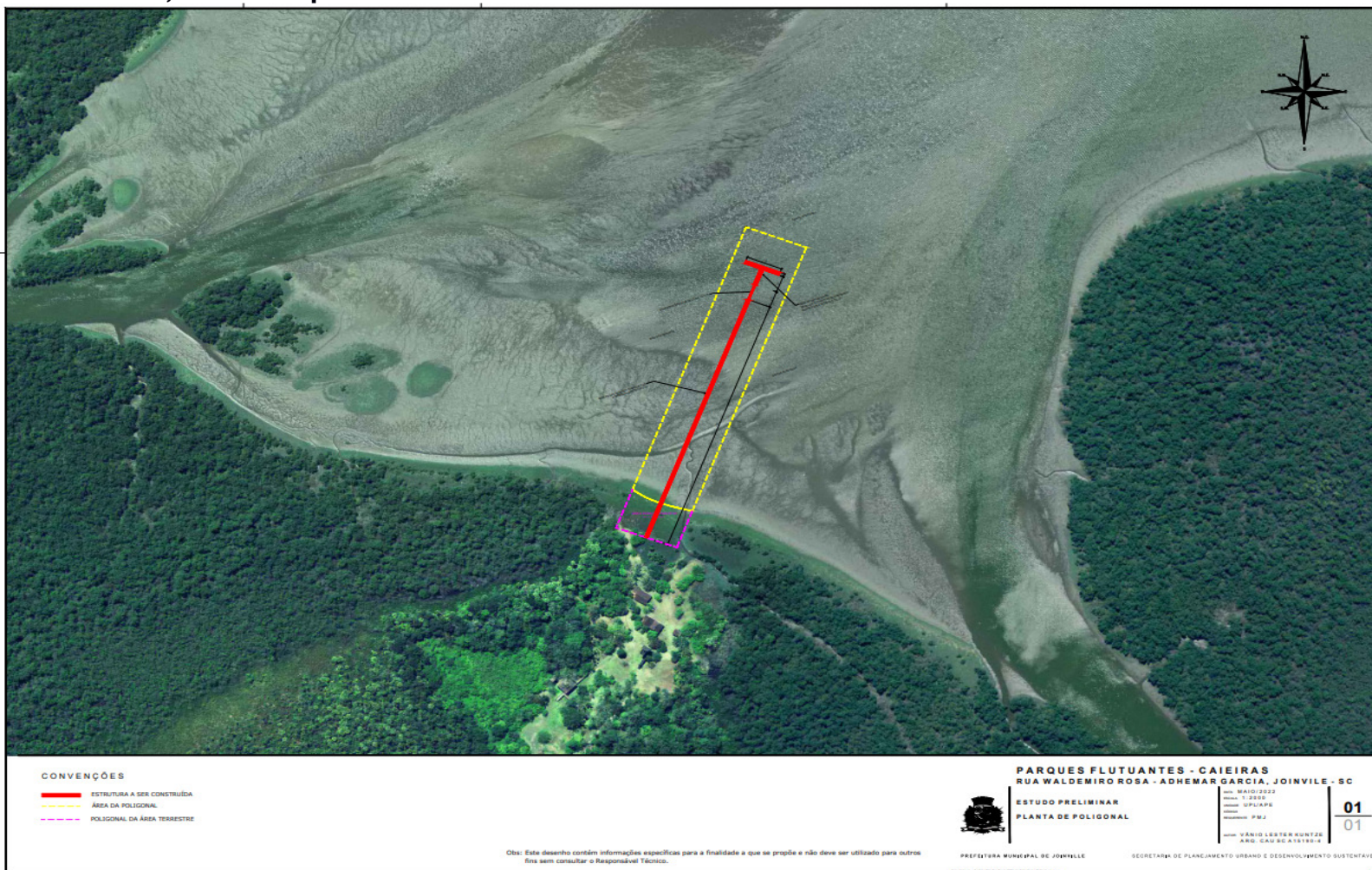

Imagem 08 - Localização coordenadas Long. 716773.61E Lat. 7087678.40S - Zona 22 S.

Apêndice 09:

Área 09: “Projeto Executivo e Licenciamento Ambiental” de Trapiche e Flutuante anexo ao Antigo Porto/Moinho, localizado na Rua Santos, Bairro Bucarein, no Município de Joinville/SC.

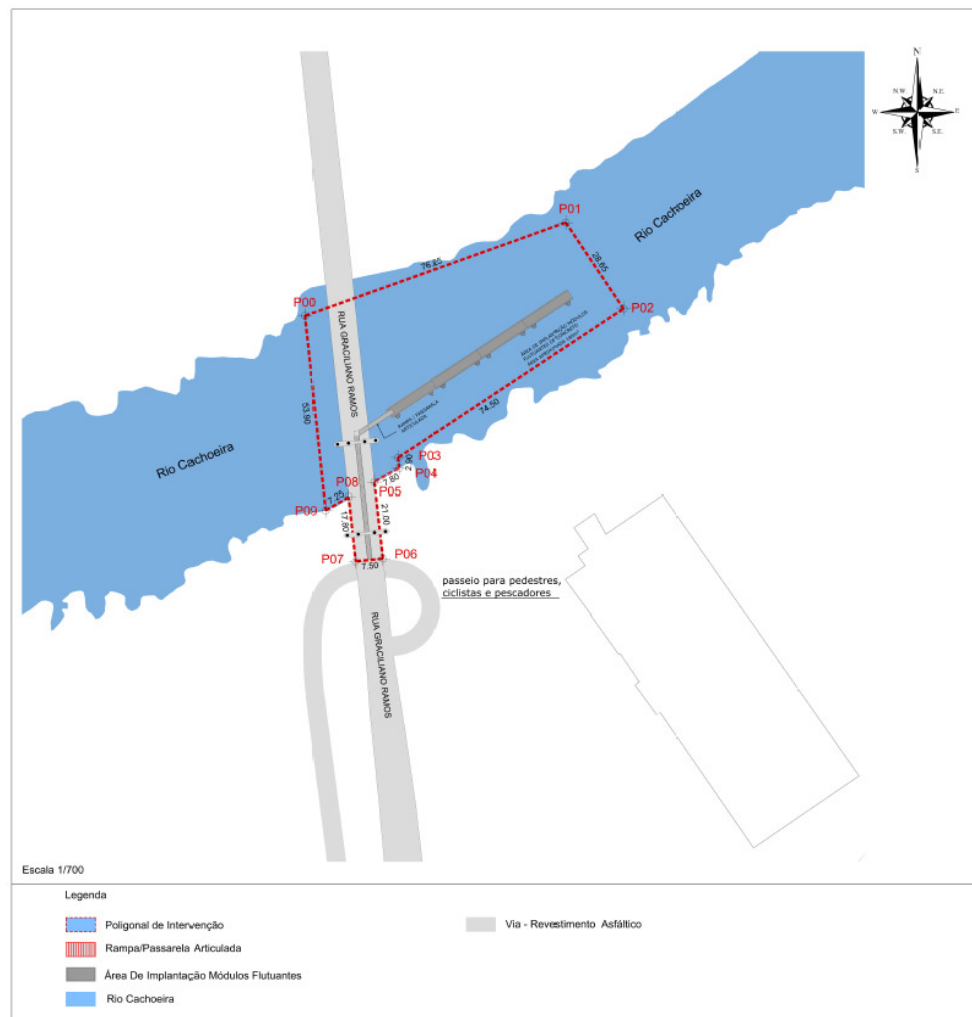

Imagem 09- Localização coordenadas Long.715687.22 E Lat. 7088655.68 S - Zona 22 S.

Apêndice 10:

Área 10: “Projeto Executivo e Licenciamento Ambiental” de Flutuante em formato de Jacaré, localizado no Parque Cachoeira, na Avenida Hermann August Lepper, Bairro Bucarein, no Município de Joinville/SC.



Imagem 10 - Localização coordenadas Long. 715425.76 E Lat. 7089639.73 S - Zona 22 S.

Apêndice 11:

Área 11: “Projeto Executivo e Licenciamento Ambiental” do Trapiche localizado próximo à Rua Serzedelo Machado, em frente ao Bar do Parafuso - Bairro Paulas, Município de São Francisco do Sul/SC.

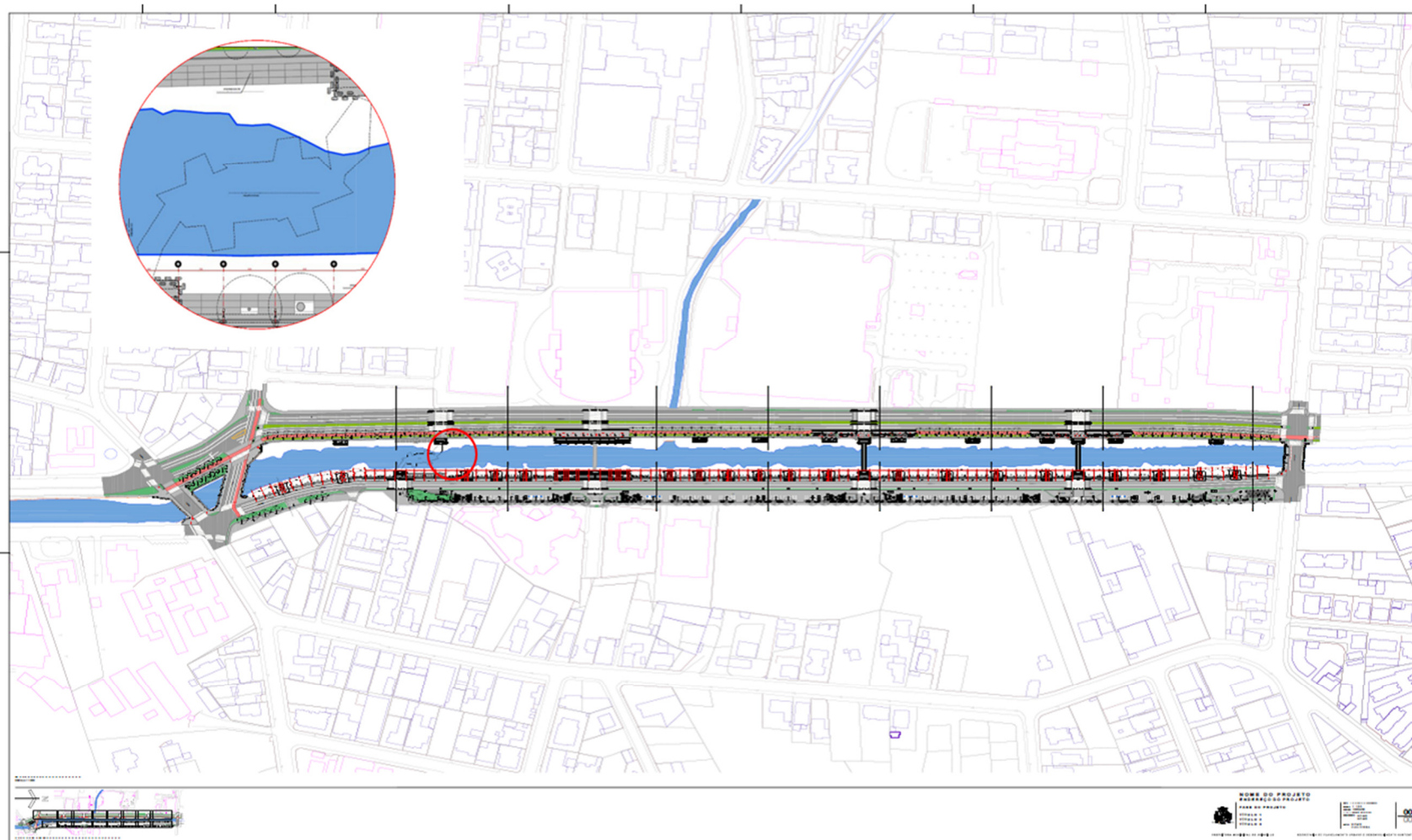

Imagem 11 - Localização coordenadas - Long. 738008.87E Lat. 7096786.03S - Zona 22 S.

Apêndice 12:

Área 12: “Projeto Executivo e Licenciamento Ambiental” do Trapiche Praia Bonita, localizado próximo à Rua do Falanstério - Bairro Vila da Glória, Município de São Francisco do Sul/SC.

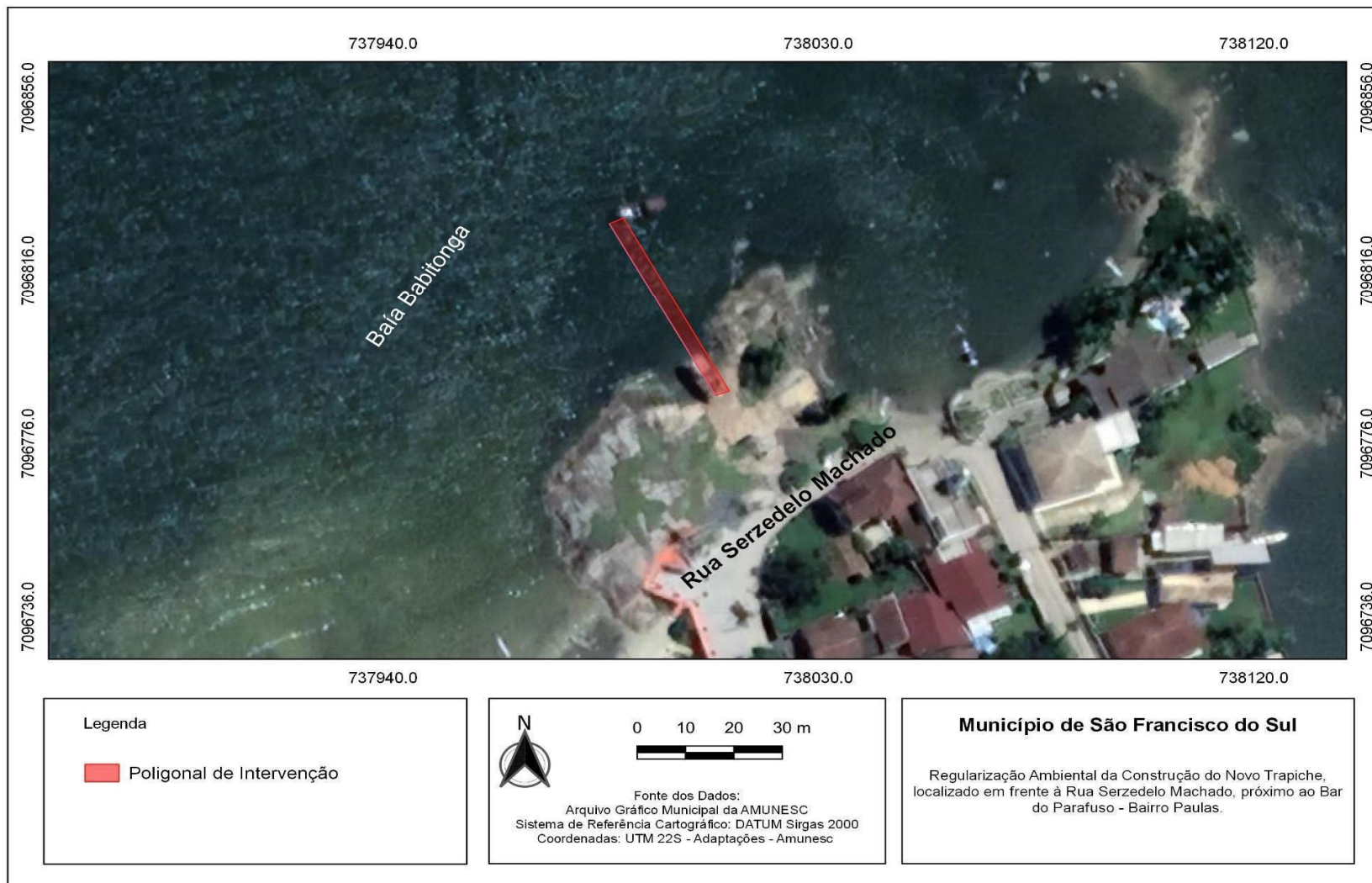

Imagem 12 - Localização coordenadas - Long. 734068.98E Lat. 7099091.79S - Zona 22 S.

Apêndice 13:

Área 13 : “Projeto Executivo e Licenciamento Ambiental” do Trapiche Estaleiro, localizado próximo à Rua Lindolfo Freitas Ledoux (SFS-230), Bairro Vila da Glória, Município de São Francisco do Sul/SC.

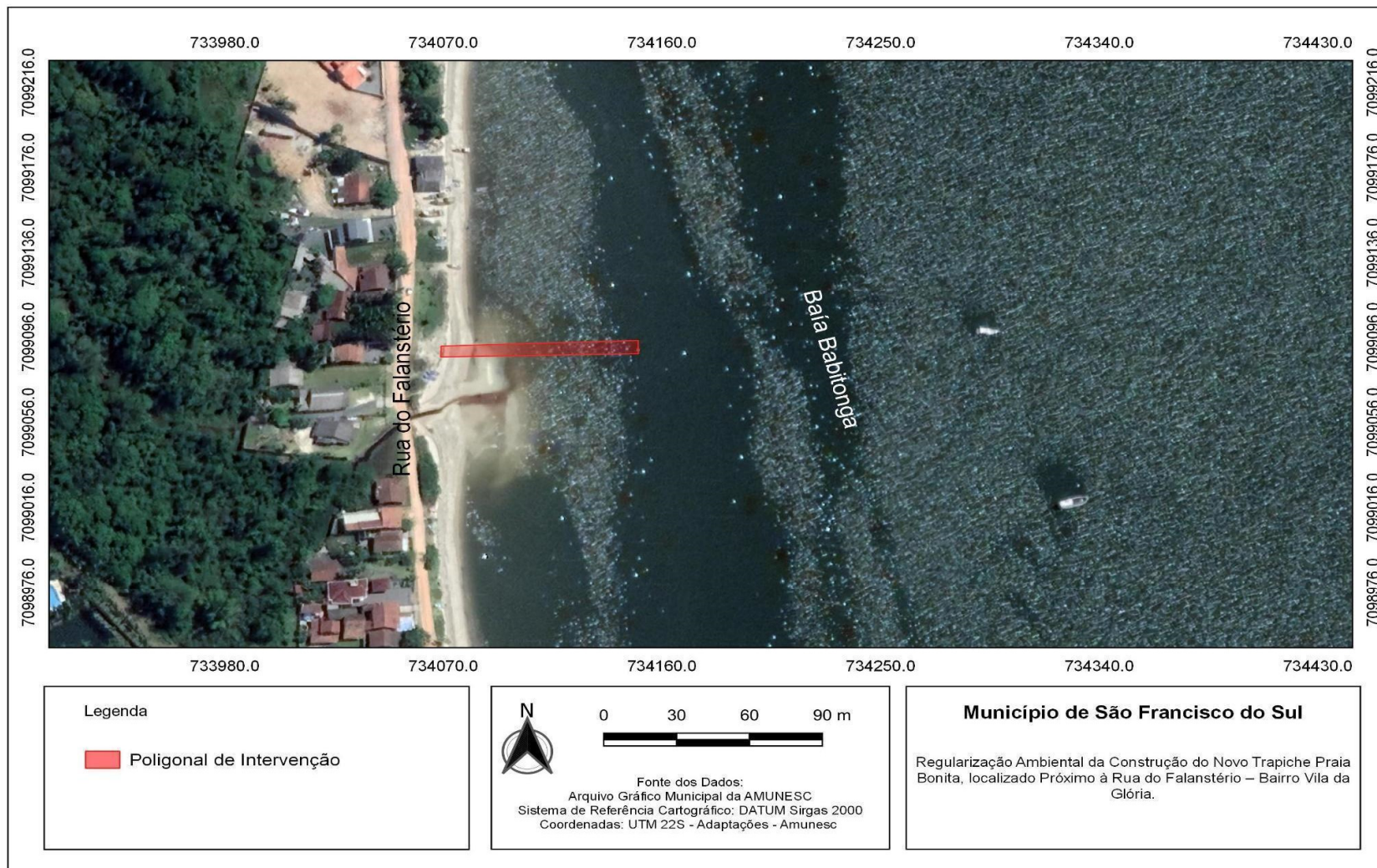

Imagem 13 - Localização coordenadas - Long. 729072.13E Lat. 7094824.20S - Zona 22 S.

Apêndice 14:

Área 14: “Licenciamento Ambiental” do Trapiche Público Gentil Emitério dos Santos – Localizado na Rua Virgílio Machado Cidral, no Município de São Francisco do Sul/SC.

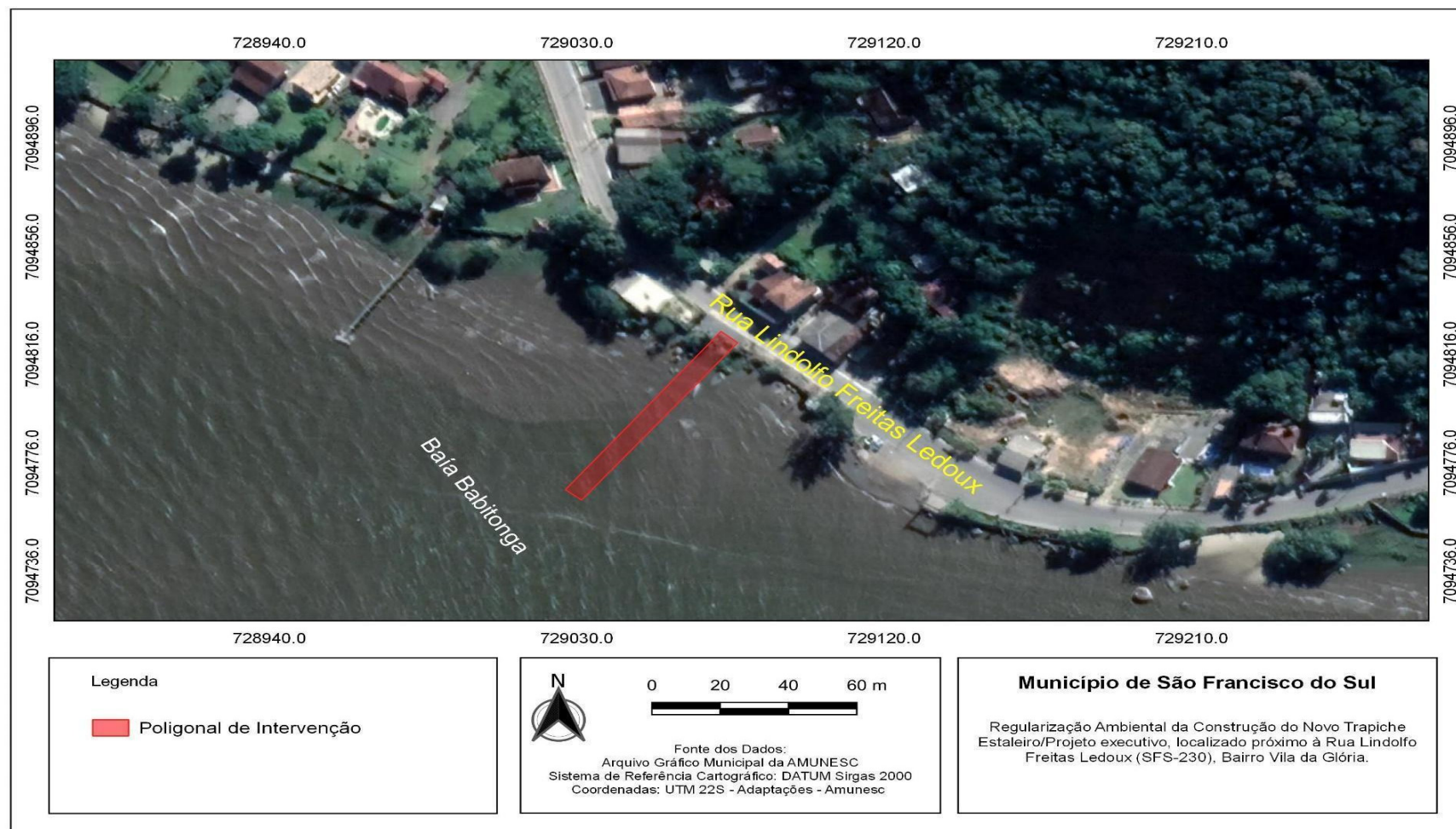

Imagem 14 - Localização coordenadas Long. 738420.55 E Lat. 7096724.67 S - Zona 22 S.

Apêndice 15:

Área 15: Trapiche Pedro Ivo Campos - Localizado na Rua do Trapiche no Município de São Francisco do Sul/SC, Bairro Vila da Glória.

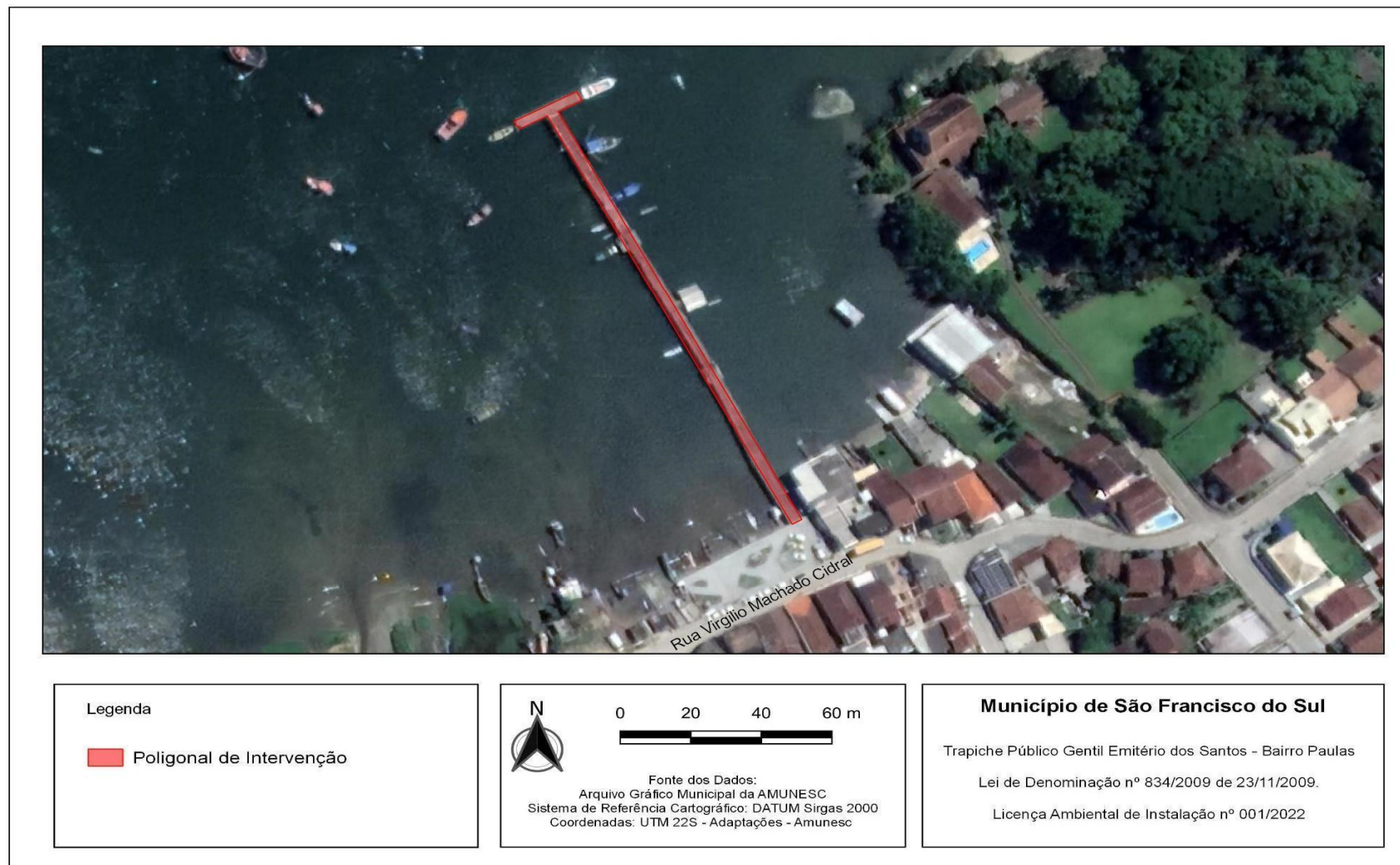

Imagem 15 - Localização coordenadas Long.733221.59 E Lat.7098006.97 S - Zona 22 S.

Apêndice 16:
Área 16: “Licenciamento Ambiental” da Revitalização da Orla da Enseada- local Avenida Atlântica Bairro Enseada.

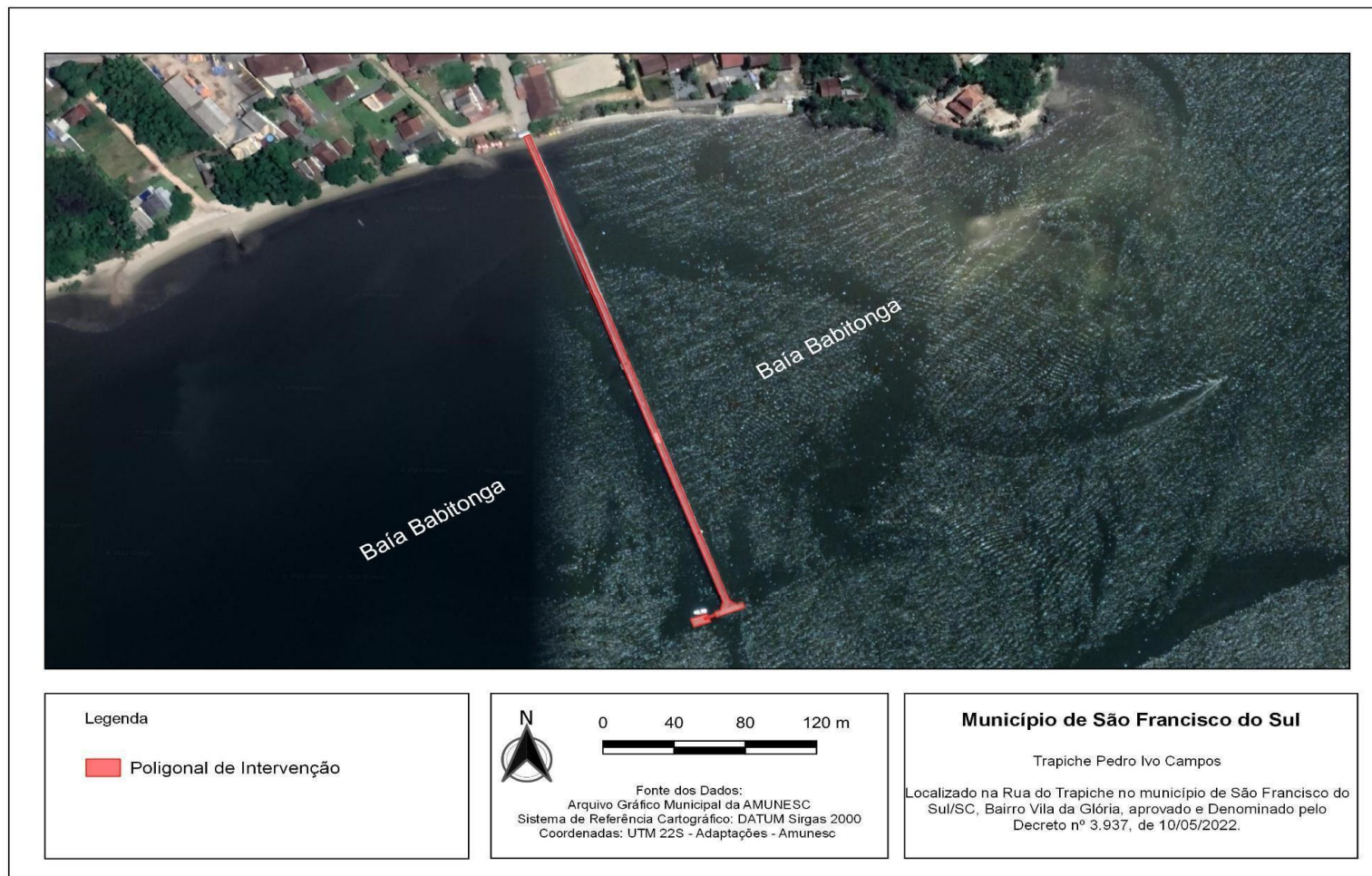

Imagem 16 - Localização coordenadas - Long.748903.93E Lat. 7096804.25S - Zona 22 S.

Apêndice 17:

Área 17: “Licenciamento Ambiental” do projeto executivo existente da Carreira e Galpão de Manutenção de Embarcações, localizada no Município de Araquari/SC, Bairro Barra do Itapocú, Rua Tubarão.



Imagem 17 – Localização - Coordenadas Long. 733491.00E e Lat. 7060966.00S - Zona 22 S.

Apêndice 18:

Área 18: “Licenciamento Ambiental” do Trapiche Municipal Lauro Carneiro de Loyola - Localizado à Rua Babbitonga, anexo ao aterro do Mercado Municipal, Município de São Francisco do Sul/SC.



Imagem 18 - Localização coordenadas - Long.735710.53E Lat. 7095355.44S - Zona 22 S.

Apêndice 19:

Área 19: “Licenciamento Ambiental” do Píer de Passageiros - Localizado na Rua Babitonga, Município de São Francisco do Sul/SC.

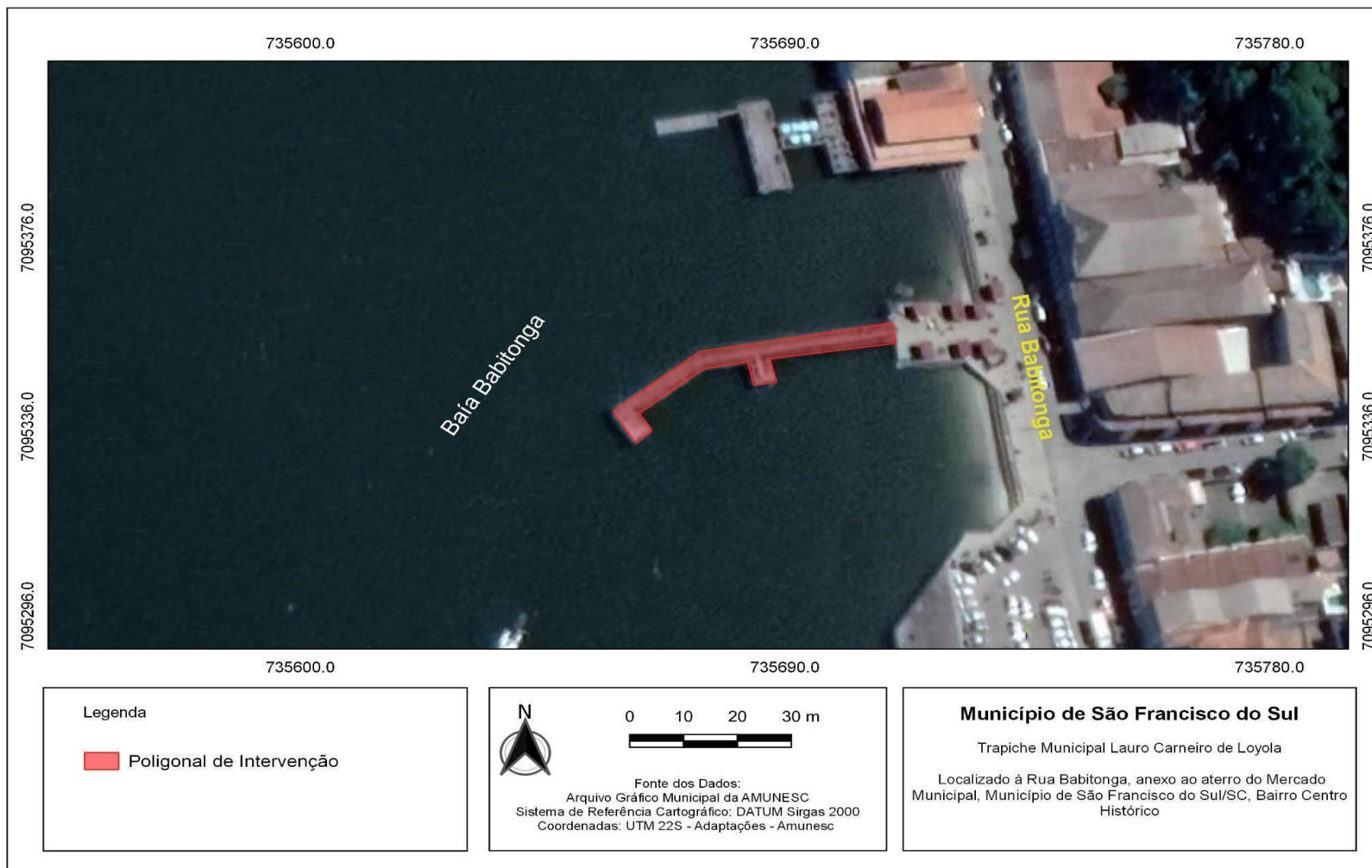

Imagem 19- Localização coordenadas Long. 735713.41E Lat. 7095471.31S - Zona 22 S.

Apêndice 20:

Área 20: “Licenciamento Ambiental” do Trapiche do Iperoba - Localizado na Rua Sem Denominação, lateral da SC-415, lado esquerdo sentido Centro-Praias, Município de São Francisco do Sul/SC.

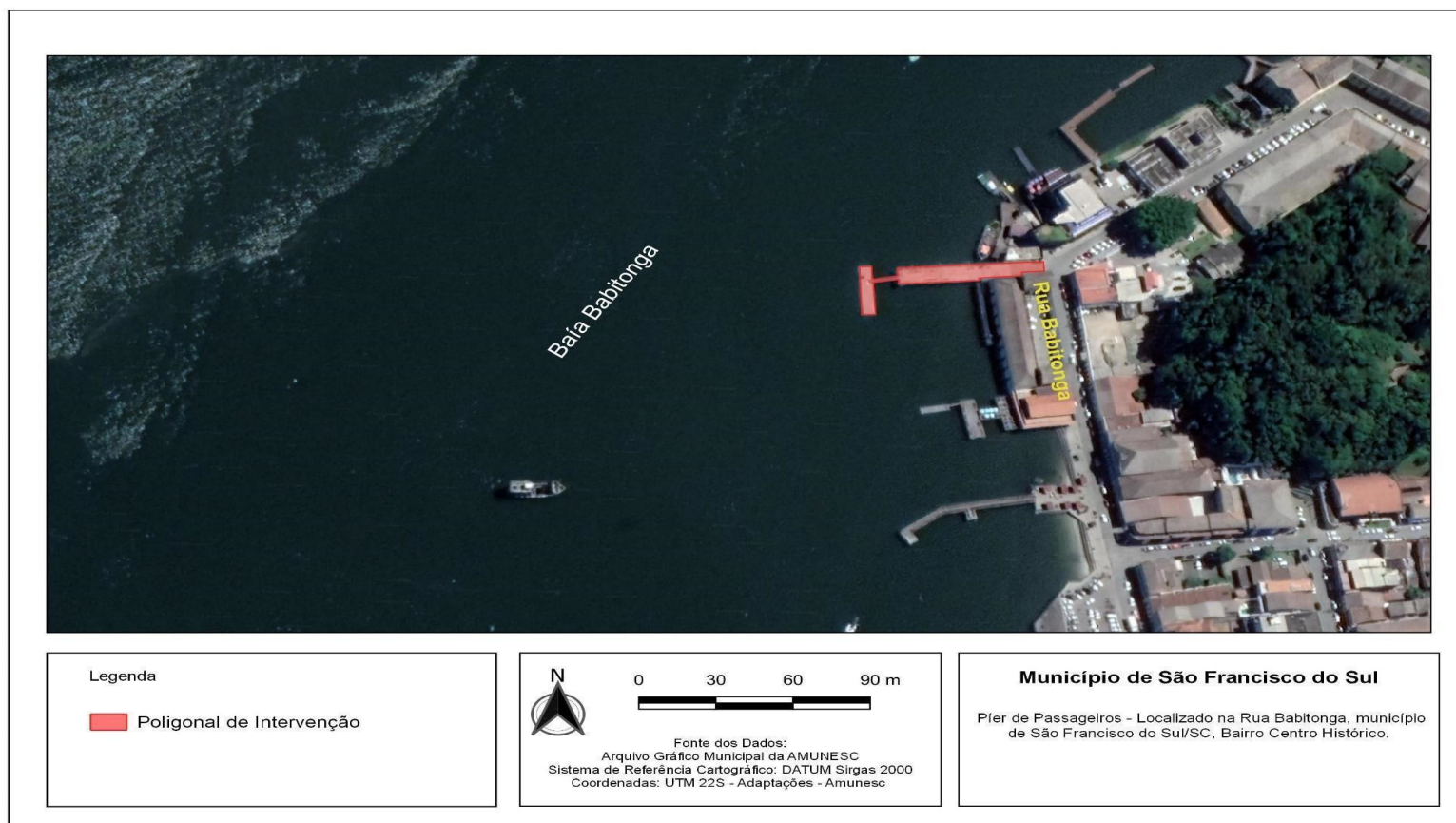

Imagem 20 - Localização coordenadas - Long. 742870.01E Lat.7098249.58S - Zona 22 S.

Apêndice 21:

Área 21: “Licenciamento Ambiental” do Trapiche da Praça Mauro Görresen Cardoso - Localizado na Rua Marechal Floriano Peixoto, Município de São Francisco do Sul/SC, Bairro Centro Histórico.

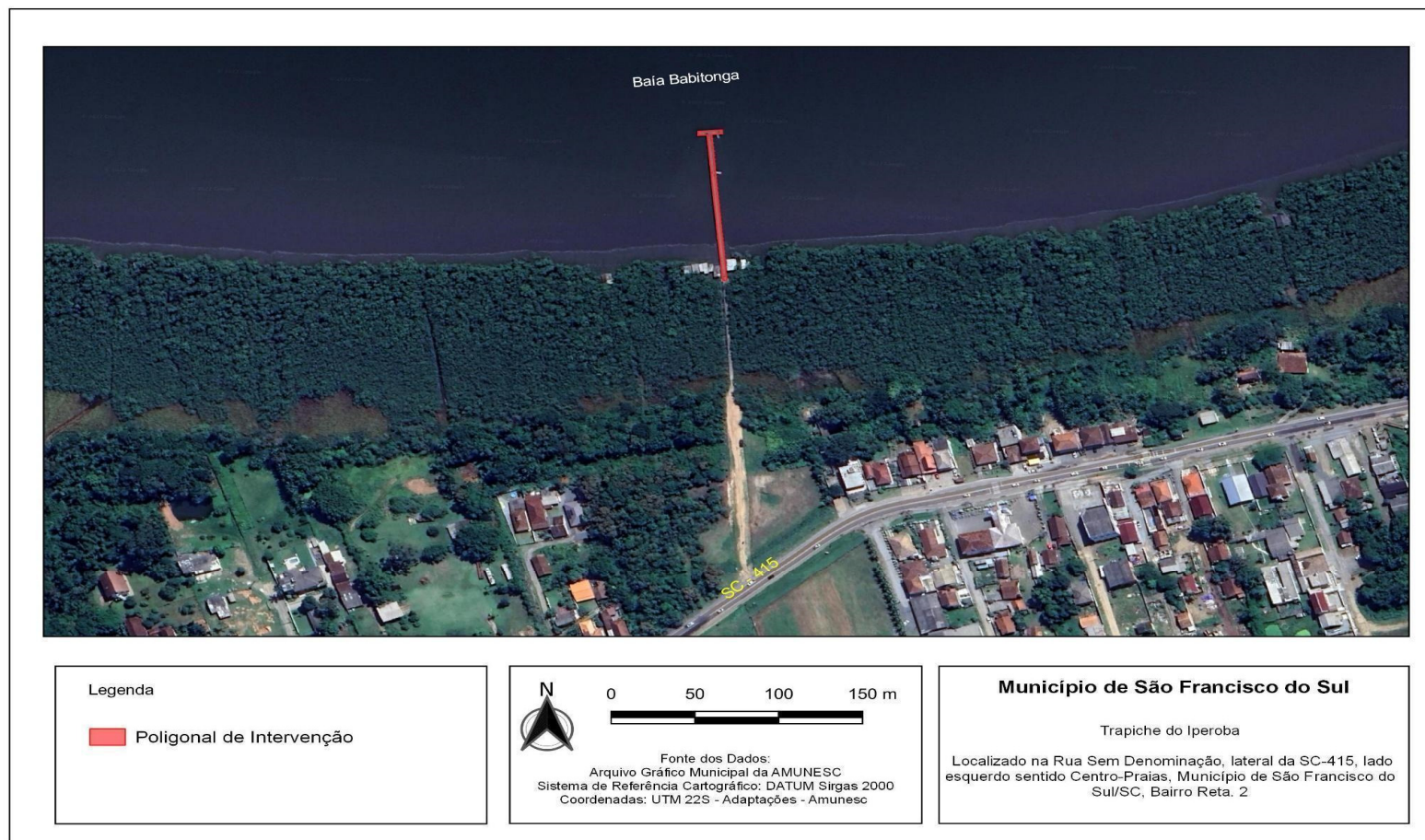

Imagem 21 - Localização coordenadas Long. 735561.04 E Lat. 7094884.13 S - Zona 22 S.

Apêndice 22:

Área 22: “Licenciamento Ambiental” do projeto executivo existente do Trapiche e Flutuante, no Município de Garuva/SC, na localidade de Barrancos, Rua da Baronesa.

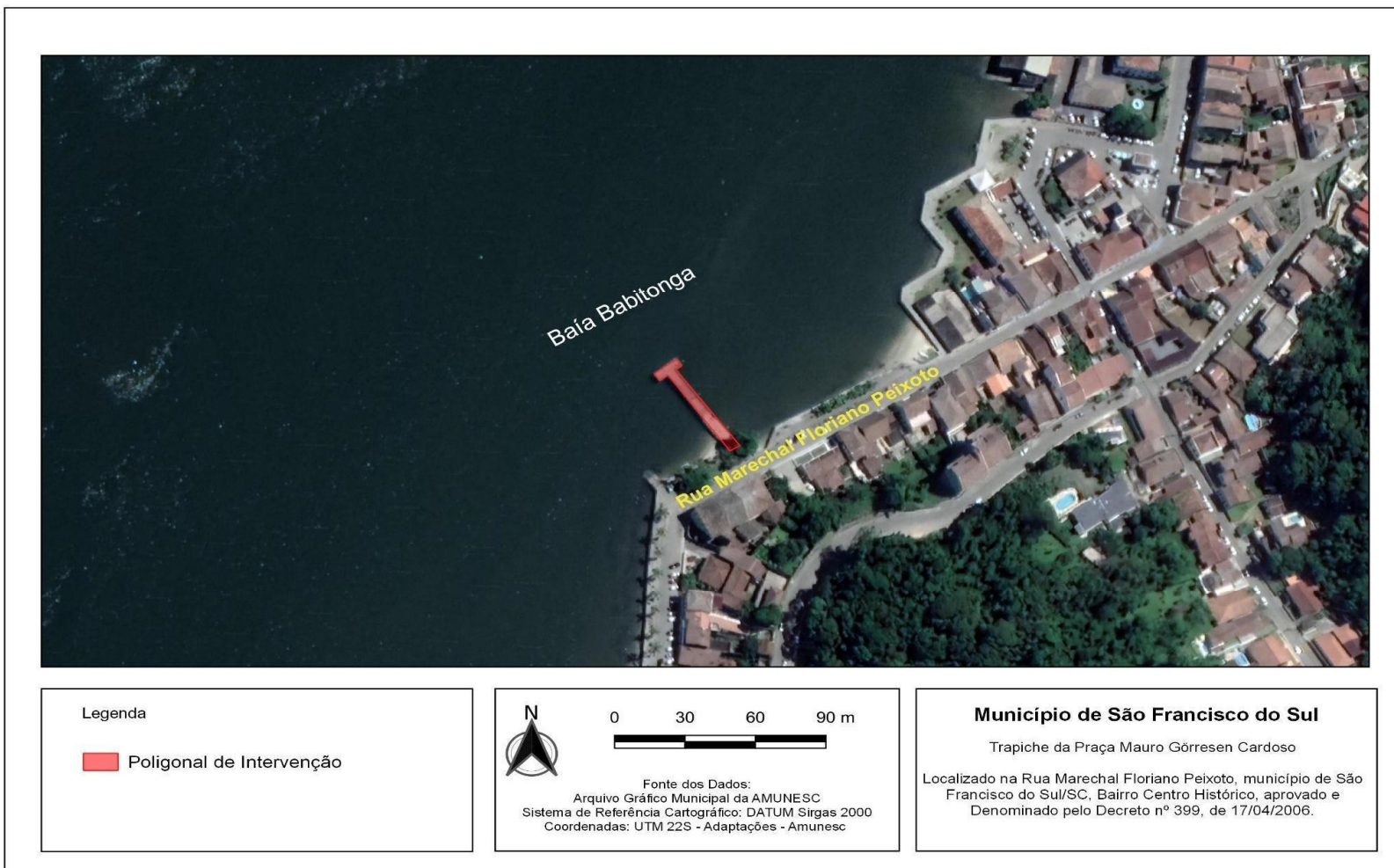

Imagem 22 - Localização - Long. 721218.44E Lat. 7110181.84S - Zona 22 S.

Apêndice 23:

Área 23: “Licenciamento Ambiental” do projeto executivo existente do Trapiche e Flutuante, no Município de Garuva/SC.

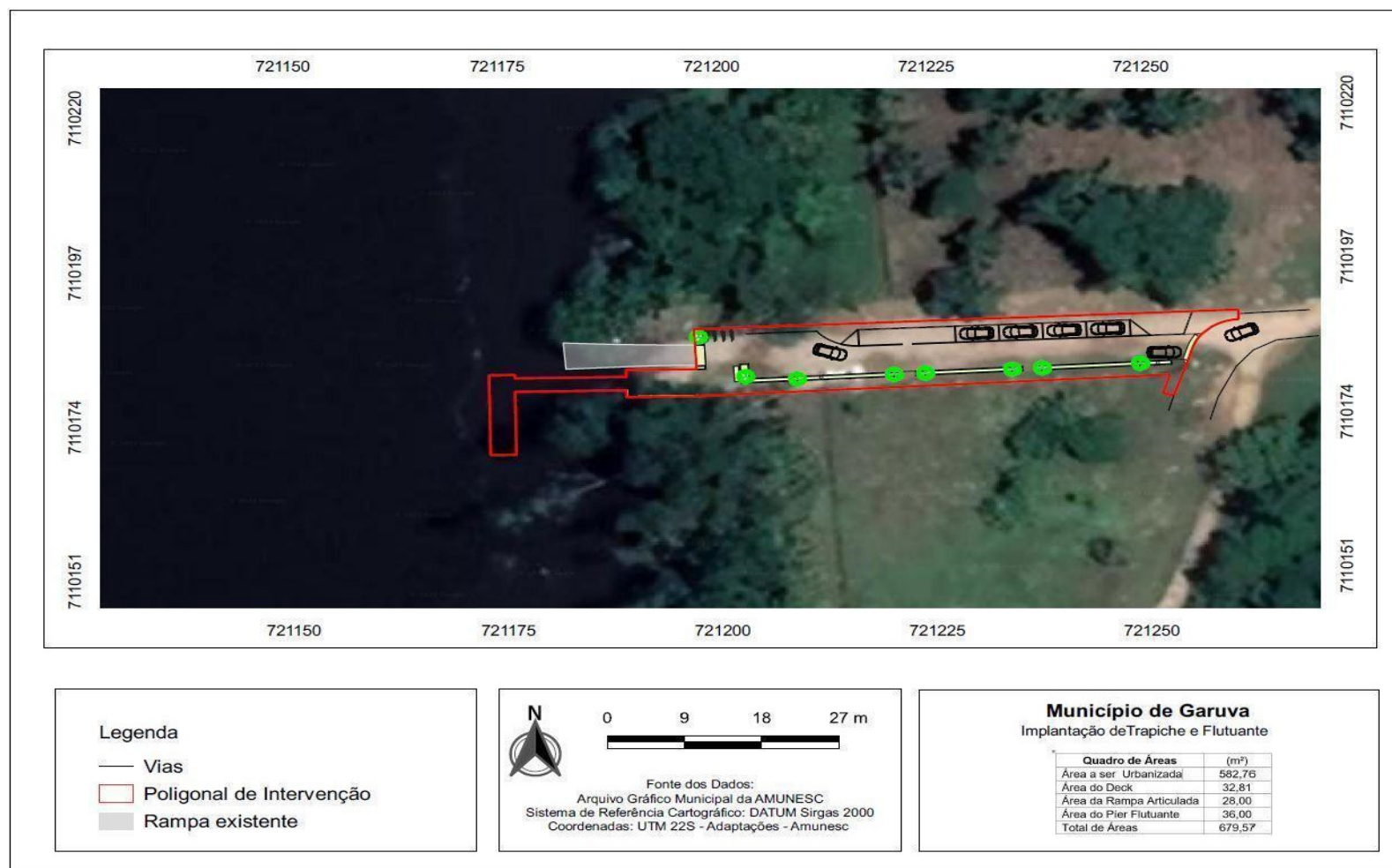

Imagem 23 - Localização - Long. 718878.23E Lat. 7115537.13S - Zona 22 S.

Assinado eletronicamente por:

- * Rogério Ferrari Maistro (***.345.498-**) em 08/12/2022 17:17:34 com assinatura simples
- * Glória Cristiane Campos (***.173.249-**) em 08/12/2022 17:18:43 com assinatura simples
- * Tabata Yumi Fujioka (***.943.899-**) em 08/12/2022 17:20:21 com assinatura simples

Este documento é cópia do original assinado eletronicamente.

Para obter o original utilize o código QR abaixo ou acesse o endereço:

<https://amunesc-e2.ciga.sc.gov.br/#/documento/e74f8026-011b-4774-9d98-273979811932>

